

EL Boletín.

**PRODUCTO ESTRELLA:
REPUESTOS ALLMAKES**

- FERIA DEL MAÍZ 2019
- SIMPOSIO DE GANADEROS
DE LA ZONA SUR



Conozca a Nuestros Clientes



ECOLOGIC

ECOLOGIC es una nueva planta de reciclaje que opera en Honduras para el procesamiento de diversos materiales reciclables (papel, cartón, metales ferrosos y no-ferrosos y plásticos de todo tipo).

Contará con varios puntos de recolección de materiales ubicados en diferentes zonas de la ciudad de Tegucigalpa, para luego ser procesado en la planta y posteriormente ser exportado a Plantas de fundición en otros países.

La cargadora **Wacker Neuson Modelo 1150** recientemente adquirida por ECOLOGIC será utilizada para el movimiento de 80 a 100 toneladas métricas de chatarra al día durante un período de 10 horas y su actividad primordial será mover el material de la zona de descarga a la zona de procesamiento de materiales, además de estibar y cargar el material compactado listo para exportación.

Por nuestra parte nos sentimos orgullosos de haber sido escogidos como los proveedores de maquinaria que será utilizada dentro del proceso de reciclaje de esta nueva planta Procesadora en Honduras.

Para más información sobre Ecologic dar clic al link:
<https://www.facebook.com/ecologichn/>



Nuestros valores: Lealtad. - Integridad. - Solidaridad. - Confianza.

WACKER 1150

El día lunes 26/8/19 los ingenieros Julio Olaya y Oscar Davila nos dieron una pequeña charla de como se elabora los reclamos de garantía, este mismo estaba dirigido a la licenciada Kenia Godoy y a la licenciada Tatiana Barahona.

El día martes 27/8/19 se enfocó en el manual del operador y el manual de reparación, lo cual se le impartió a los técnicos.

Por la tarde pasamos a dar unas explicaciones del funcionamiento de la cargadora 1150 wacker, donde estan hubicados los puntos de engrase, todo el mantenimiento de la maquina y el acople y desacople de los implementos.

Los participantes en la capacitación de la cargadora fueron:

- Francisco Corea
- Madian Galo
- Tomas Duron
- Saúl Martínez
- Luis Reyes
- Jeffrey Aguilar
- Rainel Villanueva
- Fredy Lagos
- Nelson Hernandez
- Roy Escalante

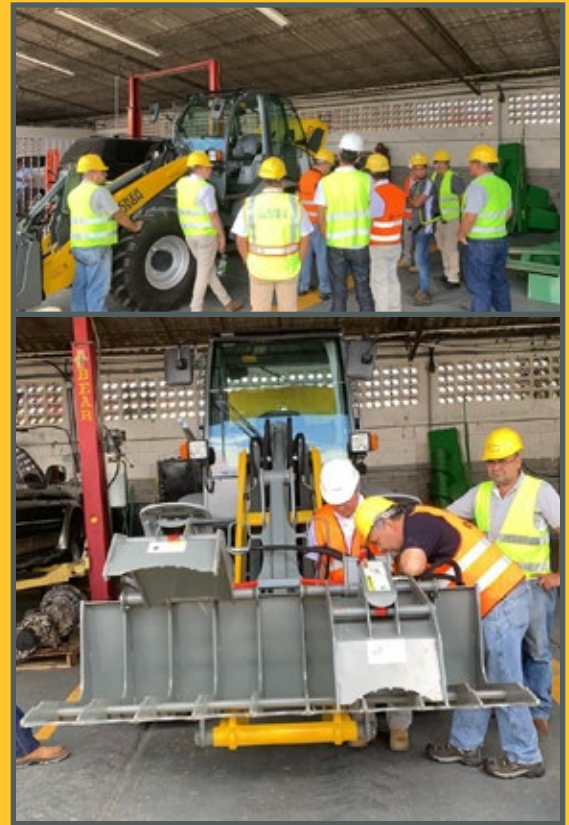

CAPACITACIÓN MES DE JUNIO 2019

Mantenimiento Básico y mayor para Camiones Mack (William y Molina)

Se capacita a los colaboradores para que tengan la capacidad de emplear los conocimientos de desarrollo de sus funciones.

Lugar: San Pedro Sula

Fechas: 11 y 12 junio 2019

Objetivos:

- Compartir información de los portales online.
- Establecer un POC de acuerdo a las operaciones de los equipos.
- Conocer de mantenimiento preventivo y predictivos.
- Conocer características, la utilidad y el empleo de herramientas.
- Capacitación en la calibración correcta y periodos recomendados de ajuste de válvulas e inyectores.



John Deere en la Feria del maíz



El pasado sábado 04 de agosto dio inicio el Festival del Maíz en la ciudad de Danli, en donde la presencia del equipo John Deere no pudo faltar.

La actividad estuvo a cargo de los compañeros de ventas de maquinaria y de repuestos, promoviendo los tractores 6403 y 5090E, junto con la cargadora 553 y el Molino de Maíz de la marca Bison. Contando también con la venta de promocionales de la marca John Deere.

El Festival del Maíz, es una actividad que se realiza desde 1977, en el mes de agosto, porque es justo cuando sale la producción del maíz, y como un homenaje a los compatriotas que se dedican al cultivo de este grano.



Simposio de Ganaderos de la Zona Sur

Con el tema, "Desafíos y Oportunidades de la Ganadería" en la región del Golfo de Fonseca, ante el cambio climático se realizó el pasado 22 y 23 de agosto el Simposio de Ganaderos de la Zona Sur, en la ciudad de Choluteca. Evento que nos permitió promover una vez más nuestros equipos, repuestos y servicios agrícolas.

La actividad conto con la participación de Juan Carlos Chávez, en representación del equipo de Ventas de Maquinaria y de Roberto Carranza por parte de repuestos.

Los tractores de la serie 5E se caracterizan por su durabilidad, flexibilidad y versatilidad para un óptimo desempeño en cualquier aplicación.

El tractor 6603 reúne las cualidades más importantes de una máquina versátil, potencia adecuada a precio justo, resistencia con bajo costo de mantenimiento y economía de combustible con baja emisión de contaminantes.



Nuestros valores: Lealtad. - Integridad. - Solidaridad. - Confianza.

Aceites **BULLDOG API CK-4**

15W-40

Beneficios:

1. Diseñado específicamente para mantener el corazón de su camión funcionando con fuerza.
2. Mismo lubricante que vienen originalmente en su camión desde el momento en que se construyó.
3. Extiende los intervalos de drenaje, reduce los costos del cliente.
4. Formulado con una viscosidad más baja, lo que ayuda a mejorar la eficiencia del combustible, incluso bajo altas cargas y temperaturas ambientales.
5. Durante la vida útil del camión Mack, estas extensiones permiten a los clientes saltar entre cuatro y 16 drenajes, lo que ayuda a ahorrar costes por año.



Promoción Lubricantes **BULLDOG**

Código	Artículo	P. Venta	Descuento	P. Final
9853-1EOOPLUS	Aceite 15W40 Bulldog Galón	390.00	15%	381.22
9853-5EOOPLUS	Aceite 15W40 Bulldog Cubeta	2,050.00	15%	2,003.87
9853-55EOOPLUS	Aceite 15w40 Bulldog Barril	17,500.00	15%	17,106.25

REMACK®



Proceso que las piezas sujetas al desgaste son automáticamente reemplazadas o reparadas inspeccionando a detalle cada una de ellas con las especificaciones del equipo original.

- ✓ Garantía Mack Trucks.
- ✓ Superior calidad que un repuesto genérico.
- ✓ Calidad garantizada.
- ✓ Cuenta con un proceso de certificado ISO.
- ✓ Soporte Mack Trucks.
- ✓ Remanufacturado por técnicos altamente calificados.

REPUESTOS LISTOS PARA TU MACK



Bomba de aceite

Aplicación
MP8

Precio Normal
L. 24,076.00

CORE
L. 2,960.34

Precio de Promoción
L. 19,742.32



Módulo VECCU

Aplicación
CXN/CX VMACK III

Precio Normal
L. 19,873.42

CORE
L. 1,776.20

Precio de Promoción
L. 16,296.20



Turbo cargador

Aplicación
MP8

Precio Normal
L. 50,446.27

CORE
L. 8,881.02

Precio de Promoción
L. 42,879.33



Uni. de inyección

Aplicación
MP8

Precio Normal
L. 20,474.00

CORE
L. 4,440.51

Precio de Promoción
L. 18,221.86



Balancín de adm.

Aplicación
MP8

Precio Normal
L. 6,347.00

CORE
L. 888.10

Precio de Promoción
L. 5,204.54



Bal. freno de motor

Aplicación
MP9

Precio Normal
L. 6,224.67

CORE
L. 888.10

Precio de Promoción
L. 5,104.23



Bomba de agua

Aplicación
E7 ASET

Precio Normal
L. 10,691.84

CORE
L. 1,332.15

Precio de Promoción
L. 8,767.31



Sector Tas (535am)

Aplicación
Camiones CH

Precio Normal
L. 34,015.94

CORE
L. 3,700.42

Precio de Promoción
L. 27,893.07



Bomba de combus.

Aplicación
E-TECH / ASET

Precio Normal
L. 21,775.00

CORE
L. 1,332.15

Precio de Promoción
L. 17,855.50



Válvula EGR

Aplicación
E7 ASET

Precio Normal
L. 51,875.82

CORE
L. 7,400.85

Precio de Promoción
L. 42,538.17



2244-8870 / 2508-0030 | www.camosa.com



REMACK®

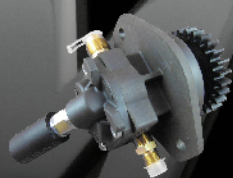

Bomba trans. diésel

Aplicación
E7 E-TECH

Precio Normal
L. 11,603.00

CORE
L. 1,332.15

Precio de Promoción
L. 9,514.46



Tém. p/sist enfriam motor

Aplicación
Camiones CXN

Precio Normal
L. 46,308.83

CORE
L. 5,920.68

Precio de Promoción
L. 37,973.24



Unidad electrónica

Aplicación
E7 E-TECH PRE CCRS

Precio Normal
L. 18,424.00

CORE
L. 1,850.21

Precio de Promoción
L. 15,107.68

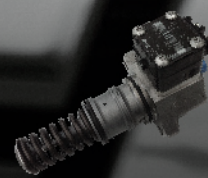

Unidad electrónica

Aplicación
E7 ASET

Precio Normal
L. 19,083.02

CORE
L. 1,850.21

Precio de Promoción
L. 15,648.08



Bomba de aceite

Aplicación
E6 2VH

Precio Normal
L. 18,437.36

CORE
L. 2,220.25

Precio de Promoción
L. 15,118.64



Bomba de aceite

Aplicación
E-TECH / ASET

Precio Normal
L. 28,876.00

CORE
L. 3,700.42

Precio de Promoción
L. 23,678.32



Bomba agua eje largo

Aplicación
Motores E6

Precio Normal
L. 6,130.10

CORE
L. 740.09

Precio de Promoción
L. 5,026.68



Bomba de agua

Aplicación
Motores E7

Precio Normal
L. 10,145.00

CORE
L. 740.09

Precio de Promoción
L. 8,318.90



Turbo

Aplicación
E7 ASET

Precio Normal
L. 84,189.63

CORE
L. 2,041.20

Precio de Promoción
L. 69,035.50



Culata armada

Aplicación
E7 E-TECH

Precio Normal
L. 47,500.16

CORE
L. 8,881.02

Precio de Promoción
L. 40,375.14



Culata armada

Aplicación
E7 E-TECH PRE CCRS

Precio Normal
L. 48,842.93

CORE
L. 8,881.02

Precio de Promoción
L. 41,516.49



Culata armada

Aplicación
E7 ETECH CCRS

Precio Normal
L. 45,317.36

CORE
L. 8,881.02

Precio de Promoción
L. 39,879.28

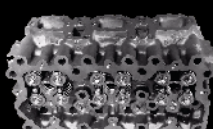

Culata armada

Aplicación
E7 ASET

Precio Normal
L. 48,431.73

CORE
L. 8,881.02

Precio de Promoción
L. 41,166.97



Inyector

Aplicación
E7 ETECH

Precio Normal
L. 5,641.62

CORE
L. 740.09

Precio de Promoción
L. 4,626.13



Inyector

Aplicación
E7 CCRS

Precio Normal
L. 7,109.38

CORE
L. 740.09

Precio de Promoción
L. 5,829.69



Compresor 550

Precio Normal
L. 33,535.00

CORE
L. 6,660.76

Precio de Promoción
L. 28,504.75

*Aplican restricciones. / *Precios no incluyen I.S.V. / *Inventario - Precio estará sujeto a disponibilidad.



| 2244-8870 / 2508-0030 | www.camosa.com



CONOZCA NUESTROS

El **Camosa Care Plus** es cuando el mismo conlleva incluida la garantía extendida, el objetivo de incluir ambos productos en un solo es crear la fidelidad del cliente a las marcas que distribuimos, con esto respaldarle la inversión en los equipos que han adquirido con nosotros.

En **Camosa** conocemos el negocio de nuestros clientes, sabemos lo importante que sus equipos estén trabajando en óptimas condiciones, es por ello que creamos estos productos innovadores y que ponemos a la disposición.



DETECTE FALLAS TEMPRANAS, EVITANDO MAYOR COSTO EN REPARACIÓN Y PARALIZACIÓN DEL EQUIPO.



El **Camosa Care** era lo que conocíamos como **Contrato de Mantenimiento**, en donde la finalidad del mismo es crear una alianza con el cliente para la realización de los servicios de mantenimiento de sus equipos, con esto garantizarle el buen funcionamiento y rendimiento de los mismos.

Camosa Care está destinado tanto a clientes individuales como a flotas, el servicio se puede realizar en el lugar y momento que el cliente lo desee, incluido el lugar de trabajo del cliente, este tipo de mantenimiento les ayudará a reducir los tiempos que pueden generarse por mantenimiento correctivo.



LA MEJOR MANERA DE ASEGURAR EL BUEN ESTADO DE SU MÁQUINA Y CON ELLO SU INVERSIÓN.

Nuestros valores: Lealtad. - Integridad. - Solidaridad. - Confianza.

¡PRODUCTO ESTRELLA!

Nuestra prioridad
es su producción



No detenga su trabajo, mantenga
activo su tractor, de cualquier
marca, con la calidad de los
repuestos All Makes™.



Nuestros valores: Lealtad. - Integridad. - Solidaridad. - Confianza.